

THINK OUTSIDE THE BOX.
PENSEZ DIFFÉREMMENT.



Liste d'embryons-donneuses / Embryos-donors listing

WWW.FERMEDUSILLON.COM

Marie-Christine Fortin & Olivier Marquis
151 rang St-Stanislas St-Alexandre-de-Kamouraska
Québec Canada G0L 2G0

C'est avec beaucoup de travail, de détermination, de conseils et d'appuis que nous investissons et développons dans la race Jersey. Que ce soit pour sa santé, son efficacité alimentaire ou sa facilité de gestion, nous croyons grandement que cette race à un avenir prometteur dans les troupeaux d'aujourd'hui et de demain. Cet outil nous permettra de mettre à jour nos inventaires et disponibilités de donneuses à un seul et unique endroit. Pour toutes questions, demandes de prix ou autres, n'hésitez pas à nous contacter. Il nous fera plaisir de vous répondre, de vous aider ainsi que de vous accommoder pour l'importation et/ou le transport. Prix de volume, réservations à meilleur prix, garantie, nous répondrons à vos besoins!

With work, determination, advice and lots of support we have invested in Jerseys and are developing our herd. Whether for her health, feed efficiency or easy management, we truly believe this breed have a bright future in the present-day industry. This tools will allow us to update our inventory and donor availability at a unique place. For any questions, price request or anything else, feel free to contact us. It's our pleasure to help you with all details of embryo shipping and importation. Prices for higher volumes of embryos, reservations for special matings, we'll talk about it all.

Marie-Christine & Olivier

INFO@FERMEDUSILLON.COM

418 714-4083

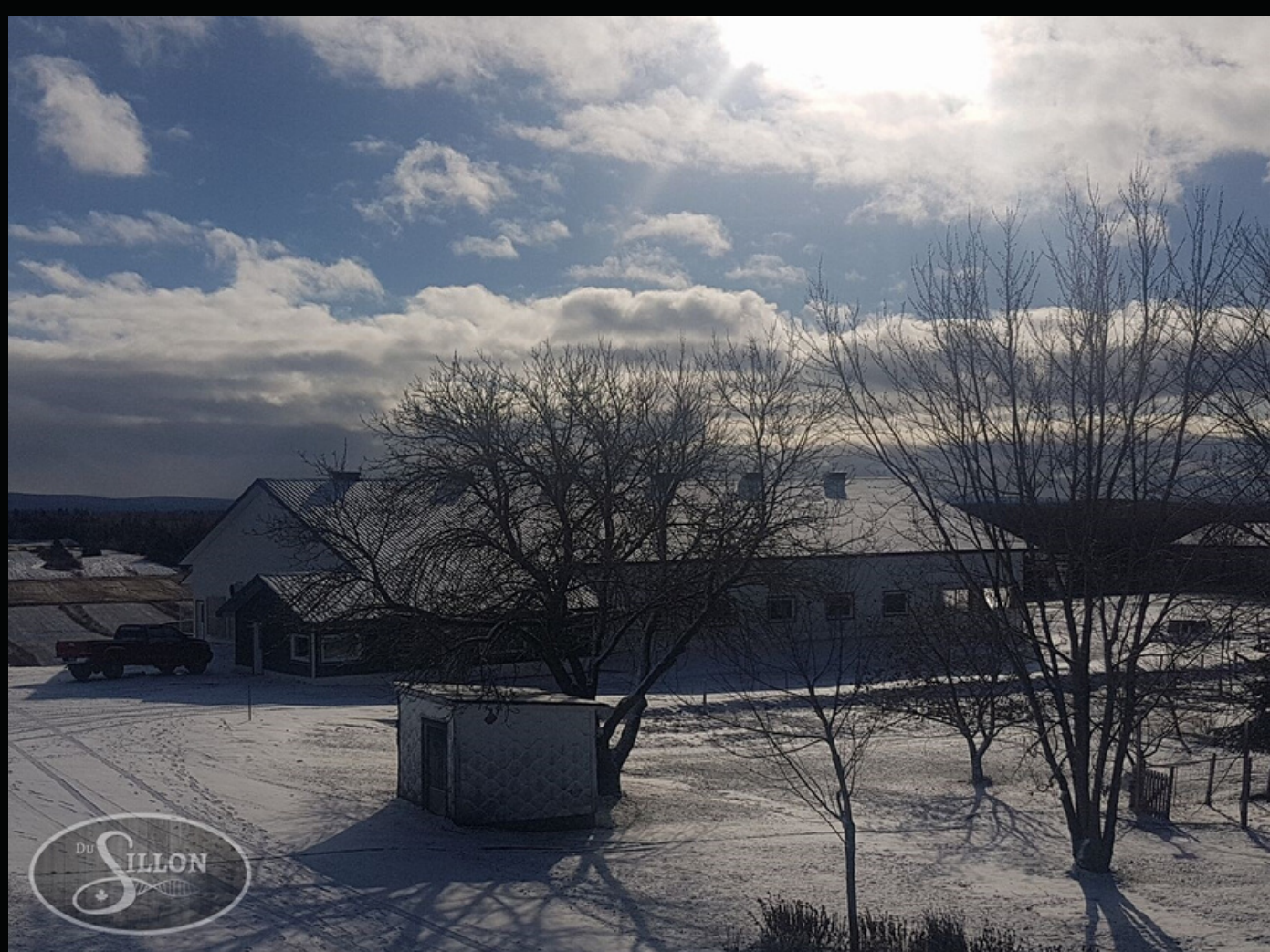

CLIQUER SUR CHAQUE LOGO POUR LE PEDIGREE COMPLET DE L'ANIMAL
CLICK ON EACH LOGO FOR THE ANIMAL FULL PEDIGREE
"MAS": MUTUAL AGREEMENT SIRE / TAUREAUX AU CHOIX

SHOW / TYPE



LOOKOUT FOREVER IMPRESSED VG88 3Y



FROM THE FARREN FAMILY/FAMILLE DE FARREN

NOM. ALL-AMERICAN & ALL-CANADIAN SPRING YRL 2016

(3-2) 305JRS: 9779KG 5,4%G 3,5%P BCA:345-342-319 SCC AVERAGE: 35

BALANCE / STYLE / SUPER PIS / INCREDIBLE UDDER

CO-PROP: A. BILODEAU

FOREVER IMPRESSED X DOUBLE MAS SEXED / SEXÉ



DAMS:

91-87 4* -91 14* -91



MÈRE / DAM: MARLAU TEQUILA FARREN EX91
ALL-CANADIAN JUNIOR 2Y 2015



MÊME FAMILLE / SAME FAMILY:
MB LUCKY LADY FELIZ NAVIDAD EX91
GRAND CHAMPION WDE 2018

SHOW / TYPE



RIVENDALE VIP CÉLESTE



DAMS: 93 2E-91-97 6E-91

FROM THE CIRCUS FAMILY / FAMILLE DE CIRCUS

DIRECT DAUGHTER OF CINEMA

CASINO'S SISTER / SOEUR DE CASINO @ SELECT

SISTERS/SOEUR DE CÉLESTE:

REGENCY CORINNA EX91 MAX

VITALITY CISCO EX91 MAX

APPLEJACK CHICAGO EX91 MAX

TORPEDO CYCLONE VG87 2 YRS OLD

CO-OWN/CO-PROP: CLIRIC JERSEY

CÉLESTE X DOUBLE MAS SEXED / SEXÉ

AVAILABLE SPRING 2020 / DISPONIBLE PRINTEMPS 2020



DAM: CHILI PREMIER CINEMA EX93 2E
HM GRAND CHAMPION WDE 2015



3TH DAM / 3E MÈRE
PLEASANT NOOK F PRIZE CIRCUS EX 97 6E
2X NATIONAL GRAND CHAMPION

GRAND CHAMPION NY SPRING SHOW 2019

INDEX / TYPE



GUIMO PREMIER JADE ET VG88 4Y



DAMS:

95 3E 11* -SUP 92 8E 3* -85-81-84-91

FROM THE JOY FAMILY/FAMILLE DE JOY

(4-4) 305JRS: 9873KG 5,5%G 4,0%P BCA:307-307-325 SCC AVERAGE: 175

MÈRE DE / DAM OF JORDAN @ SEMEX AND JOLIN @ SELECT

CO-PROP: FERME AUDIBEL SENC

JADE X SEXED MATT SEXÉ 

JADE X SEXED HUZAR & POWELL SEXÉ



DAM/MÈRE: FERMAR PARAMOUNT JOY EX95 3E 11*
1ST LIFETIME CHEESE PRODUCTION COW
WORLD DAIRY EXPO 2014



BROTHER/FRÈRE À SEMEX: GUIMO JOEL ET

PRODUCTION / TYPE



DUTCH HOLLOW CHARLEMAGNE JENNI EX 93



DAMS:

90-79-70-91 2E-82-90-83



(3-11) PROJ. 196 JRS: 10 182 KG 5,0%G 3,3%P BCA: 326-296-288 SCC AVERAGE: 120

MAMMARY SYSTEM / SM 94 PTS (MAX)

TEXTURE DE PIS ET VITESSE DE TRAITE EXCEPTIONNEL

UDDER TEXTURE AND MILKING SPEED EXCEPTIONAL

JENNI X DOUBLE MAS SEXED / SEXÉ

AVAILABLE SPRING 2020 / DISPONIBLE PRINTEMPS 2020

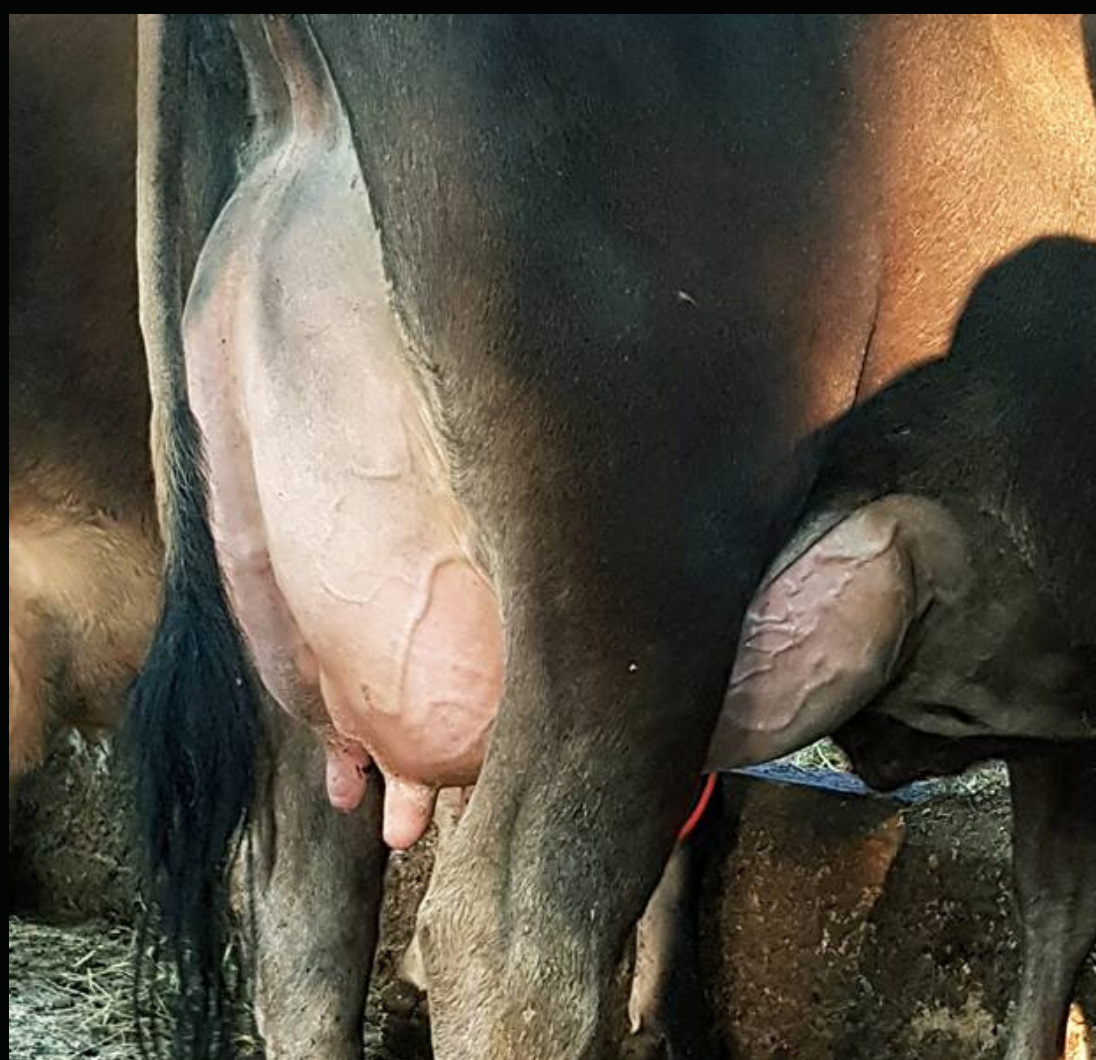

DU SILLON

DUTCH HOLLOW CHARLEMAGNE JENNI VG 89 MAX

FEWS DAYS FRESH SECOND CALF

QUELQUES JOURS FRAICHE DEUXIÈME VEAU

SHOW / TYPE



SSF-MORTDALE IRWIN KASHMIR ET EX



DAMS:

92 2E-95 3E 3* -SUP 90 3E 2* -90 3E 6* -
91 1* -SUP 90 2*

FROM THE KITTY FAMILY/FAMILLE DE KITTY

(5-4) 305 JRS: 7957 KG 5,6%G 3,9%P BCA: 249-255-254 SCC AVERAGE: 83

HIGH JUI INDEX / INDICE DE PIS ÉLEVÉ

SM 95 POINTS ! / MS 95 POINTS !

PROSPECT 8TH GEN. EX / PROSPECT 8E GEN. EX

KASHMIR X SEXED CASINO SEXÉ 

KASHMIR X SEXED JOEL SEXÉ : 

AVAILABLE WINTER 2020 / DISPONIBLE HIVER 2020



2E MÈRE/2TH DAM: AVONLEA RENAISSANCE KENNEDY EX95
3X ALL OR RESERVE ALL-CANADIAN



DE LA MÊME FAMILLE / FROM THE SAME FAMILY
AVONLEA PREMIER CHOCOLATE CHIP EX95
1ST 5 YRS OLD WDE AND RAWF 2018
GRAND CHAMPION NY SPRING SHOW 2019

PRODUCTION / TYPE



SEACORD FARM DIVIDEND DENISE EX92 2E

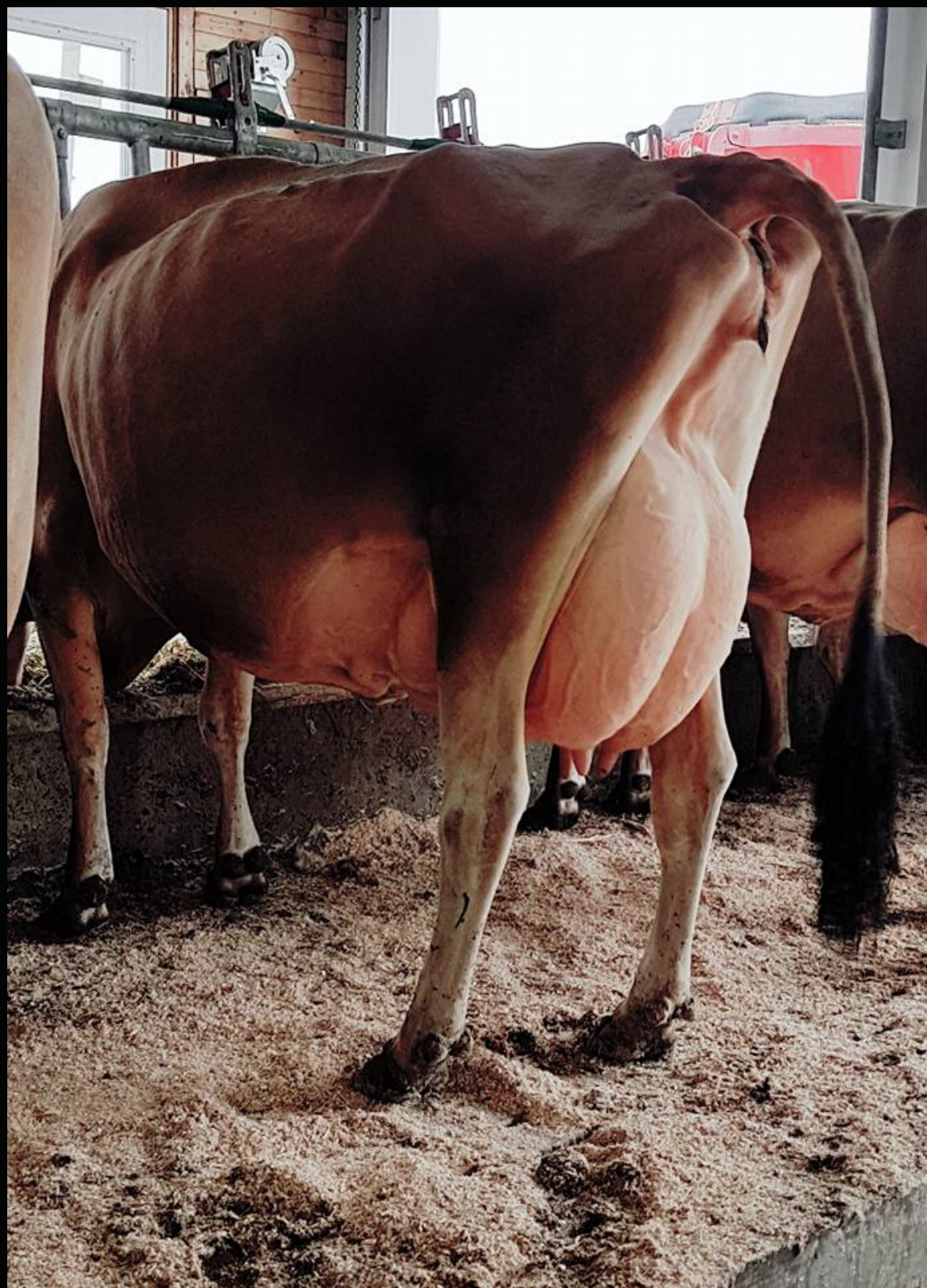

DAMS: 91-93 3E-90-88-90-87-85

(5-6) PROJ. 185JRS 10 791 KG 5,7%G 4,0%P BCA: 320-338-338 SCC AVERAGE: 18

(4-0) 305JRS: 9111KG 5,0%G 4,1%P BCA: 284-252-306 SCC AVERAGE: 26

(2-0) 305 JRS: 10 646 KG 5,79%G 3,4%P

HER FIRST MILKING DAUGHTER X OLIVER-P: VG86 1 YR (1-8) 8217KG 5,23%G 3,99%P

VITESSE DE TRAITE EXCEPTIONNEL / MILKING SPEED EXCEPTIONAL

94 POINTS DAIRY STRENGTH / 94 PTS PUISS. LAITIÈRE

DENISE X DOUBLE MAS SEXED / SEXÉ

AVAILABLE SPRING 2020 / DISPONIBLE PRINTEMPS 2020



PRODUCTION / TYPE



DUTCH HOLLOW ICHABOD MACKENZIE EX 92

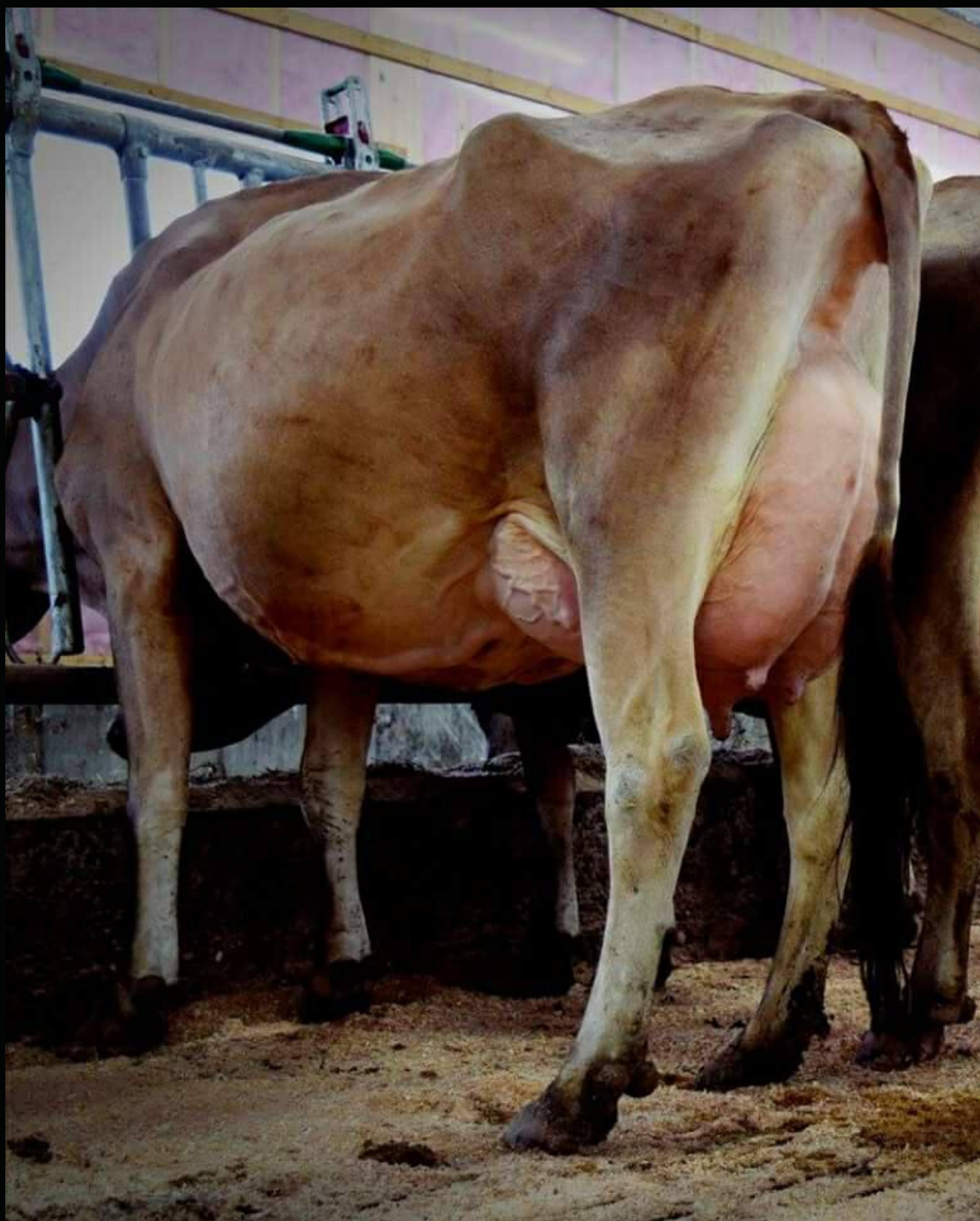

FROM THE MASQUERADE-P FAMILY/FAMILLE DE MASQUERADE-P
(4-04) PROJ. 180JRS 10 720KG 5.1%G 3,7%P BCA: 334-309-325 SCC AVERAGE: 32
(2-10) 305 JRS: 8470 KG 5.0%G 3,8%P BCA: 285-252-284 SCC AVERAGE: 39
VITESSE DE TRAITE EXCEPTIONNEL /MILKING SPEED EXCEPTIONAL
SM 93 POINTS ! / MS 93 POINTS !

DAMS: 91 2E-86-85-91 2E-91 2E

MACKENZIE X DOUBLE MAS SEXED / SEXÉ

AVAILABLE SPRING 2020/ DISPONIBLE PRINTEMPS 2020



Nous aimerions remercier personnellement tous nos amis, connaissances, éleveurs, partenaires et intervenants qui nous aident et nous offrent un suivi constant et rigoureux dans l'atteinte de nos objectifs. C'est un réel plaisir de s'améliorer et de développer notre philosophie d'élevage et notre efficacité à vos côtés. Mention particulière à toute l'équipe au Service Vétérinaire du KRT Inc pour leur dévouement à la réussite de nos projets.

We want to extend a personal thank you to our friends, fellow breeders, partners and industry service providers! They have offered us steady and passionate attention and service to help us reach our objectives. It is a real pleasure to improve and develop our breeding philosophy and efficiency with all of you by our side. Special mention to the team at Service Veterinaire du KRT Inc for your wonderful efforts to ensure success in our projects.



Suivez-nous! / Follow us !

